



ফর্ম ৫
[নিয়ম ৮(২) এবং ১০(৬) দেখুন]

বিবিধ প্রাপ্তির রসিদ
(দুদিকে কার্বন পেপার দিয়ে দুটি করে কপি করতে হবে)

18

RASPUNJA গ্রাম পঞ্চায়েত

রসিদ নং 16140690/P

তারিখ 17/02/17

নাম শ্রীমতী সুনীতা দেবী ঠিকানা শ্রীমতী

কাজ থেকে ২১,০০০/- টাকা

(কথায় এগার হাজার চল্লিশ টাকা)

নগদ/চেক (চেক নং _____ তারিখ: _____ ব্যাংক: _____)

শাখা: সত্যমুখ ৩ সুদাম উদ্দেশ্যে/বাক গৃহীত হল)

আদায়খাত:

বিবরণ (যদি কিছু থাকে):

Das
Secretary
Rasapunja Gram Panchayat
গ্রাম পঞ্চায়েত দপ্তর, F. M. Block,
South 24 Parganas

Prodnar
(জিন্দানাংক Rasapunja Gram Panchayat)
F. M. Block, South 24 Pgs

গ্রাম পঞ্চায়েত এলাকায় কাঠামো নির্মাণের বা গৃহ নির্মাণের বা
গৃহের কোনো অংশ নির্মাণের বা গৃহের কোনো অংশ বর্ধনের
অনুমতি প্রাপ্তির জন্য প্রদেয় আবেদন পত্রটি বাতিল
উক্ত উদ্দেশ্যে জমাকৃত ফি ফেরত পাইবার জন্য আবেদন পত্র

মাননীয় প্রধান,

রত্নপুঞ্জ

গ্রাম পঞ্চায়েত

মহাশয় / মহাশয়া,

কাঠামো নির্মাণের / গৃহ নির্মাণের / গৃহের কোনো অংশ নির্মাণের / গৃহের কোনো অংশ বর্ধনের জন্য আপনাকে লিখিত আমরা

(নং)

(তারিখ) দরখাস্তটি বাতিল হওয়ার আপনার

(নং)

(তারিখ) সিসি বলে জমাকৃত

(টাকা)

ফেরত পাইবার জন্য আপনাকে অনুরোধ করিতেছি।

RUPATI CARRIER LTD

Signature

আবেদনকারীর স্বাক্ষর

তারিখ

আবেদনকারীর ঠিকানা

Prakasa Chakraborty

আবেদনকারীর পিতা / স্বামীর নাম

(ঠিকানা) র শ্রী / শ্রীমতী

কে

(টাকা) প্রদান করা হইল।

তারিখ

গ্রাম পঞ্চায়েত

প্রধান স্বাক্ষর

(ঠিকানা) র শ্রী / শ্রীমতী

কে

(টাকা) প্রদান করা হইল।

তারিখ

গ্রাম পঞ্চায়েত

প্রধান স্বাক্ষর

গ্রাম পঞ্চায়েত এলাকায় কাঠামো নির্মাণের বা গৃহ নির্মাণের বা
গৃহের কোনো অংশ নির্মাণের বা গৃহের কোনো অংশ বর্ধনের
অনুমতি প্রাপ্তির জন্য আবেদন পত্র

(দুই প্রহ্নে দাখিল করিতে হইবে)

মাননীয় প্রধান

রত্নপুঞ্জ

গ্রাম পঞ্চায়েত

মহাশয় / মহাশয়া,

২৭
৬৭৫ (প)

জে. এল. নং ভূত

বত্সামান

মৌজার

থার. এল. দাগ নম্বরে

নিম্নে বর্ণিত চৌহদ্দি বেষ্টিত জায়গার কাঠামো নির্মাণের / গৃহ নির্মাণের / কোনো অংশ নির্মাণের / গৃহের কোনো অংশ বর্ধনের জন্য গ্রাম পঞ্চায়েত নির্ধারিত
আবেদনের জন্য ফি প্রদান করিয়া অনুমতি প্রাপ্তির জন্য আবেদন করিতেছি।

গৃহ তৈরির অনুমতি ফি

কী প্রকারের গ্রাম পঞ্চায়েত	নতুন গৃহ নির্মাণ বা পরিবর্ধন বা পরিমার্জন	কাঁচা বাড়ি (ঘখন ভিটা বাড়ির মাপ ১৮ বর্গমিটারের বেশি হবে)	আধা পাকা বাড়ি		পাকা বাড়ি (মোট আয়তনের প্রতি ফ্লোরের ফুটের ভিত্তিতে)	
			বসবাসের উদ্দেশ্যে	ব্যবসার উদ্দেশ্যে	বসবাসের উদ্দেশ্যে	ব্যবসার উদ্দেশ্যে
গ্রাম পঞ্চায়েত কে. এম. ডি. এ. বা অন্য কোনো ডেভেলপমেন্ট অঞ্চলটির এলাকার বাইরে হলে।	নতুন নির্মাণ	৬০.০০ টাকা	১৫০.০০ টাকা	৩০০.০০ টাকা	৫০ পয়সা	১ টাকা
	পরিবর্ধন বা পরিমার্জন	নাই	১০০.০০ টাকা	২০০.০০ টাকা	৫০ পয়সা	১ টাকা
গ্রাম পঞ্চায়েত কে. এম. ডি. এ. বা অন্য কোনো ডেভেলপমেন্ট অঞ্চলটির এলাকার ভিতরে হলে।	নতুন নির্মাণ	৮০.০০ টাকা	২৫০.০০ টাকা	৫০০.০০ টাকা	১.৫০ পয়সা	২.৫০ টাকা
	পরিবর্ধন বা পরিমার্জন	নাই	১৫০.০০ টাকা	২৫০.০০ টাকা	১.৫০ পয়সা	২.৫০ টাকা

চৌহদ্দি

পূর্বঃ

পশ্চিমঃ

উত্তরঃ

দক্ষিণঃ

(পর পৃষ্ঠায় দেখুন)

(২)

- কলাম : (২) আমি এই মর্মে ঘোষণা করিতেছি যে, প্রস্তাবিত কাঠামো নির্মাণের / গৃহ নির্মাণের / গৃহের কোনো অংশ নির্মাণের / গৃহের কোনো অংশ বর্ধনের জন্য দেয় দেওয়াল চতুঃপার্শ্বের সীমানা থেকে ন্যূনতম ৯০ সেন্টিমিটার দূরত্রে অবস্থান করিবে।
- কলাম : (৩) আমি এই মর্মে ঘোষণা করিতেছি যে, যে জমিতে উক্ত কাঠামো নির্মাণ / গৃহ নির্মাণ / গৃহের কোনো অংশ নির্মাণ / গৃহের কোনো অংশ বর্ধন হইবে তাহা নিশ্চিতভাবে দায়হীন অবস্থায় আইন সভা কর্তৃক প্রতিষ্ঠিত আইনে আমি নিজ নামে ভোগ দখল করিতেছি।
- কলাম : (৪) আমি এই মর্মে ঘোষণা করিতেছি যে, কোনো বিমানবন্দরের নিকটে বা গৃহ নির্মাণের জন্য সরকার কর্তৃক ঘোষিত নিষিদ্ধ এলাকায় আমি উপরোক্ত কাঠামো নির্মাণ / গৃহ নির্মাণ / গৃহের কোনো অংশ নির্মাণ / গৃহের কোনো অংশ বর্ধন করিতেছি না।

03.01.2017

তারিখ

SIRUPATI CARRIER LTD.

Prakash Bhutena
Director

আবেদনকারীর স্বাক্ষর

23A, Netaji Subhas Road, Kol-700001

আবেদনকারীর ঠিকানা

Prakash Bhutena

আবেদনকারীর পিতা / স্বামীর নাম

(অপ্রয়োজনীয় অংশগুলি কাটিয়া দিন)

বসত বাড়ি তৈরির নিয়ম বিধি

- ১। রাজ্য সরকার এ বিধিতে যেমন নির্দেশ দেবেন সেই নির্দেশ মেনে চলতে হবে।
- ২। জমির চারপাশে ৯০ সেন্টিমিটার জায়গা ছেড়ে প্রাচীর দেওয়া যাবে (প্রাচীর যদি ইট বা কংক্রিটের হয়)।
- ৩। দুটি বাড়ির মাঝে অবশ্যই ০.৮০ মিটার দূরত্ব থাকতে হবে।
- ৪। সর্বোচ্চ ১৫ মিটার উঁচু বাড়ি করা যাবে।
- ৫। বাড়ির মতাকার প্রতিটি ঘর ৬ বর্গমিটারের কম হবে না এবং ২.২০ মিটারের কম চওড়া হবে না।
- ৬। রাস্তাঘর ৩ বর্গমিটারের কম হবে না এবং ০.৫ মিটারের কম চওড়া হবে না।
- ৭। পৃথক পায়খানা এবং স্নানাগার থাকলে তার প্রত্যেকটি কমপক্ষে ০.৮ বর্গমিটার * করতে হবে এবং কমপক্ষে ০.৮৫ মিটার ** চওড়া করতে হবে। আর যদি পায়খানা এবং স্নানাগার একসাথে হয় তাহলে কমপক্ষে ১.৫ বর্গমিটারের করতে হবে এবং চওড়া কমপক্ষে ০.৯ মিটার করতে হবে।
- ৮। ঘরগুলি উচ্চতা মেঝে থেকে কমপক্ষে ২.৬ মিটার করতে হবে। আর রাস্তাঘর, স্নানাগার, পায়খানা, বারান্দার উচ্চতা কম পক্ষে ২.১ মিটার করতে হবে।

বি. দ্রি : আবেদনকারীকে ৪ নং ফর্মে দুই প্রস্থ দরখাস্ত গ্রাম পঞ্চায়েত জমা দিতে হবে। দরখাস্তের সঙ্গে বাড়ির দুই প্রস্থ নকশা, জমির মালিকানা-সংক্রান্ত দলিল ও অন্যান্য নথিপত্রের কপি জমা দিতে হবে। এই ৪ নং ফর্ম গ্রাম পঞ্চায়েতের কাছ থেকে কিনতে হবে।

* ১ বর্গমিটার = ১০.৭৬৯৩৯ বর্গফুট।

** ১ মিটার = ৩ ফুট ৩.৩৭ ইঞ্চি।

(৩)

গ্রাম পঞ্চায়েত কর্তৃক প্রদত্ত আদেশ / বাতিল

- ১। বঙ্গবন্ধু গ্রাম পঞ্চায়েত (তারিখ) - এর সভায় গৃহীত সিদ্ধান্ত বলে শ্রী/শ্রীমতী তিরুপতি কেশবম্বর সীঃ কিস্তি পাতুল লক্ষ্মিচন্দ্র সুব্রহ্মণ্য হুজুরসিমা এর (নং) ০৬.০২.২০১৭ (তারিখ) আবেদন পত্র অনুযায়ী যথাযথ তদন্ত করিয়া শ্রী/শ্রীমতী তিরুপতি কেশবম্বর সীঃ কিস্তি পাতুল লক্ষ্মিচন্দ্র সুব্রহ্মণ্য হুজুরসিমা কে গভঃস্বঃসঃ নৌজায় (যাহার জে. এল. নং ৯২) এবং ৬৭৫(৫) নং আর. এল. দাগের / দাগসমূহের উপর একটি কাঠামো নির্মাণ / একটি গৃহ নির্মাণ / গৃহের কোনো অংশ নির্মাণ / গৃহের কোনো অংশ বর্ধন-এর জন্য অনুমতি প্রদান করা হইল। আগামী ২৫ - ০৫/০২/২০২০ তারিখে মধ্যে নির্মাণ কার্য শেষ করিতে হইবে।
- ২। গ্রাম পঞ্চায়েত (তারিখ) এর সভায় গৃহীত সিদ্ধান্ত বলে শ্রী/ শ্রীমতী _____ এর নিকট হইতে একটি কাঠামো নির্মাণ / একটি গৃহ নির্মাণ / গৃহের কোনো অংশ নির্মাণ / গৃহের কোনো অংশ বর্ধনের জন্য _____ নং _____ (তারিখ)-এ প্রাপ্ত আবেদন পত্রটি নিম্নলিখিত কারণের জন্য / কারণসমূহের জন্য বাতিল করা হইল।

(ক)

(খ)

(গ)

(ঘ)

(ঙ)

Approved up to
1st Floor.

06/02/17

তারিখ



(অপ্রয়োজনীয় অংশগুলি কাটিয়া দিন)

06/02/17
(K. ASKAR)
Pradhan
Rasulpur Gram Panchayat
Thakurpukur Maheshtala Block
South 24 Parganas

DRAWING NO. SUBMISSION DRAWING
 SCALE 1:100
 DATE 17.01.2017
 CHECKED BY ATANK
 DRAWN BY SUSANTA / SHANMUKA
 TITLE: SEPTIC TANK DETAIL
 SITE PLAN SHOWING GROUND FLOOR PLAN, LOCATION PLAN
 SIGNATURE OF THE OWNER



(KAKTICK NASKAKI)
 Rasulpur Gram Panchayat
 Thakurpur-Mishra Block
 Saha 24 Parganas

Approved
 07/02/17
 ERUPATI CHAKRABARTY LTD.
 Address:



Signature of Architect / Engineer
 M/S. MITA SAHA
 M.E., M.T. (Struct), C.E.
 Reg. No. 19233 (M)
 AG-99, Sector 3, Salt Lake
 Kolkata-9831689112

PROPOSED TWO STORED BUNGALOW AT R.S. DAG NO. 375 (P), L.R. DAG NO. 431 (P), MOUZA-NAOBAD, J.L. NO-19, UNDER P.S. BISHNUPUR, P.O. RASAPUNJA, DIST. SOUTH 24 PARGANAS, UNDER RASAPUNJA GRAM PANCHAYAT. HAVE BEEN PREPARED BY ME COMPLYING WITH THE PROVISIONS OF THE NATIONAL BUILDING CODE 2005 AND THE WEST BENGAL MUNICIPAL BUILDING RULES 2007. NO SUCH WRONG AND INCORRECT INFORMATION HAS BEEN FURNISHED BY ME INCLUDING AREA CALCULATION CHARTS IN THIS DRAWINGS AND NO VIOLATION OF THE PROVISIONS OF THESE RULES WILL BE FOUND IN ANY OF THE DRAWINGS AND DOCUMENTS SUBMITTED TO THE SANCTIONING AUTHORITY FOR OBTAINING SANCTIONS. I CERTIFY THAT ALL THE ARCHITECTURAL DRAWINGS OF PROPOSED TWO STORED BUNGALOW AT R.S. DAG NO. 375 (P), L.R. DAG NO. 431 (P), MOUZA-NAOBAD, J.L. NO-19, UNDER P.S. BISHNUPUR, P.O. RASAPUNJA, DIST. SOUTH 24 PARGANAS, UNDER RASAPUNJA GRAM PANCHAYAT.

TOTAL LAND AREA - 6 KA - 10 CH - 35 SQ.FT. = 446,387 SQ.M. = 4804.9 SQ.FT.
 GROUND FLOOR AREA OF ONE BUNGALOW = 43.83 SQ.M. = 471.78 SQ.FT.
 FIRST FLOOR AREA OF ONE BUNGALOW = 42.38 SQ.M. = 455.98 SQ.FT.
 TOTAL BUILT UP AREA OF ONE BUNGALOW = 86.19 SQ.M. = 927.74 SQ.FT.
 TOTAL BUILT UP AREA OF FOUR BUNGALOWS = 4 NOS.
 TOTAL BUILT UP AREA OF FOUR BUNGALOWS = 344.76 SQ.M. = 3710.99 SQ.FT.
 GROUND COVERAGE OF ONE BUNGALOW = 34.76 SQ.M. = 371.09 SQ.FT.
 GROUND COVERAGE OF ONE BUNGALOW = 47.88 SQ.M. = 515.38 SQ.FT.
 TOTAL GROUND COVERAGE = 191.52 SQ.M. = 42.9 %
 PROPOSED NUMBER OF CAR PARKING = 4 NOS.

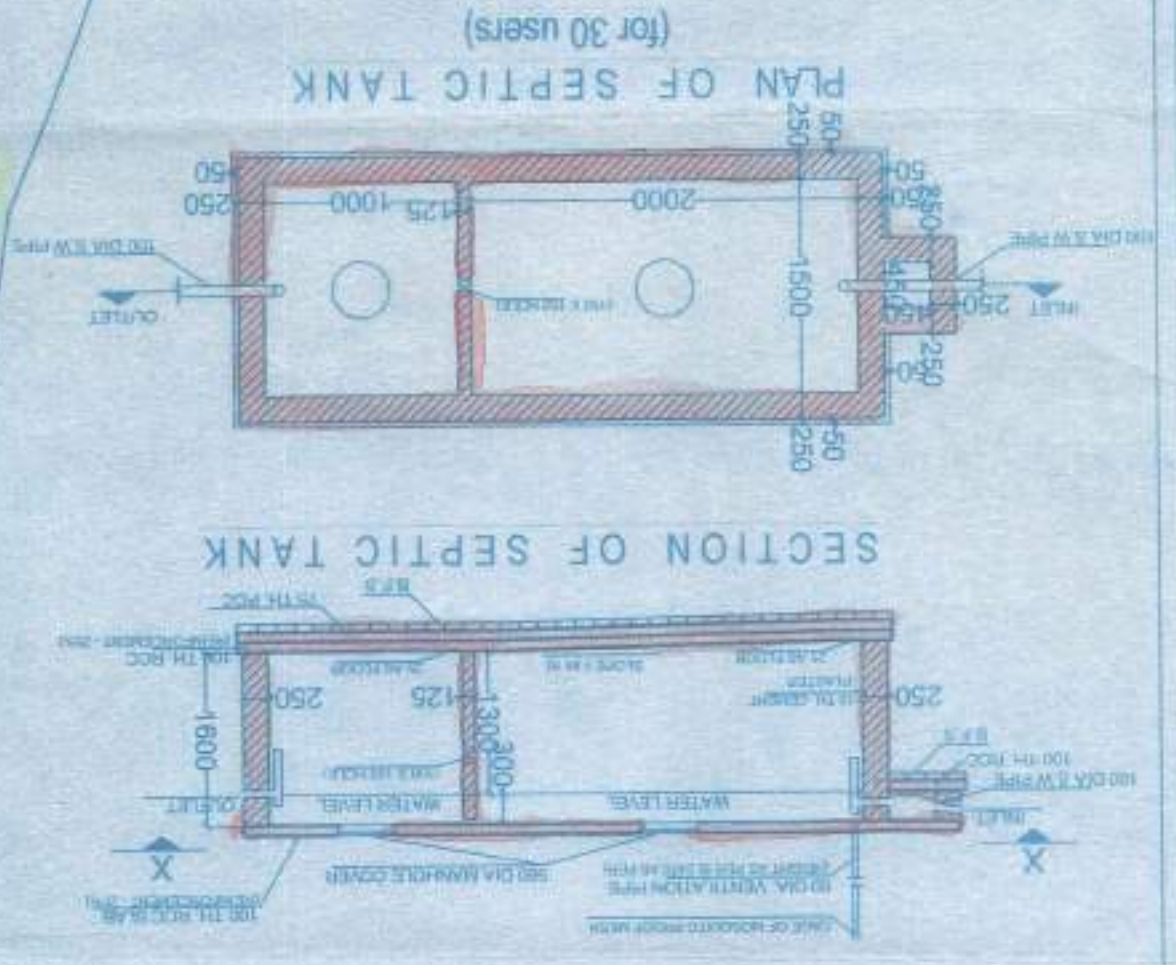

PROPOSED TWO STORED BUNGALOW AT R.S. MOUDA, HAZARIBAGH, NO. 14, UNDER P.S. DIVISION, P.O. BASARHATA, DIST. SOUTH 24 PARGANAS, UNDER BASARHATA GRAM PANCHAYAT.

DESIGNED BY: M.S. MITA SAHA, M.E. (Struct), C.E. (S.E.-93-II), AG-59, SCILLI, Salt Lake, Mob.- 9831898112

APPROVAL: *[Signature]* Director

SCALE: 1/16

DATE: 02/02/17

PROJECT: (KARTICK NASKAR) Panchayat Rasapuja Gram Panchayat, Traupukur-Mahasala Block, South 24 Parganas

FOUNDATION BEAM LAYOUT - FIRST FLOOR

BEAM LAYOUT - TYPICAL DETAIL OF BEAM & BOLTED HOOTING SCHEDULE OF BEAM

COLUMN, FLOOR & ROOF SLAB FOOTING

STANDARD DRAWING

CONTRACT NO.

CONTRACT VALUE

CONTRACT DATE

CONTRACT NO.

CONTRACT VALUE

CONTRACT DATE

APPROVAL: *[Stamp]*

APPROVED: *[Signature]* 02/02/17

PROJECT: (KARTICK NASKAR) Panchayat Rasapuja Gram Panchayat, Traupukur-Mahasala Block, South 24 Parganas

TYPICAL DETAIL OF COLUMN

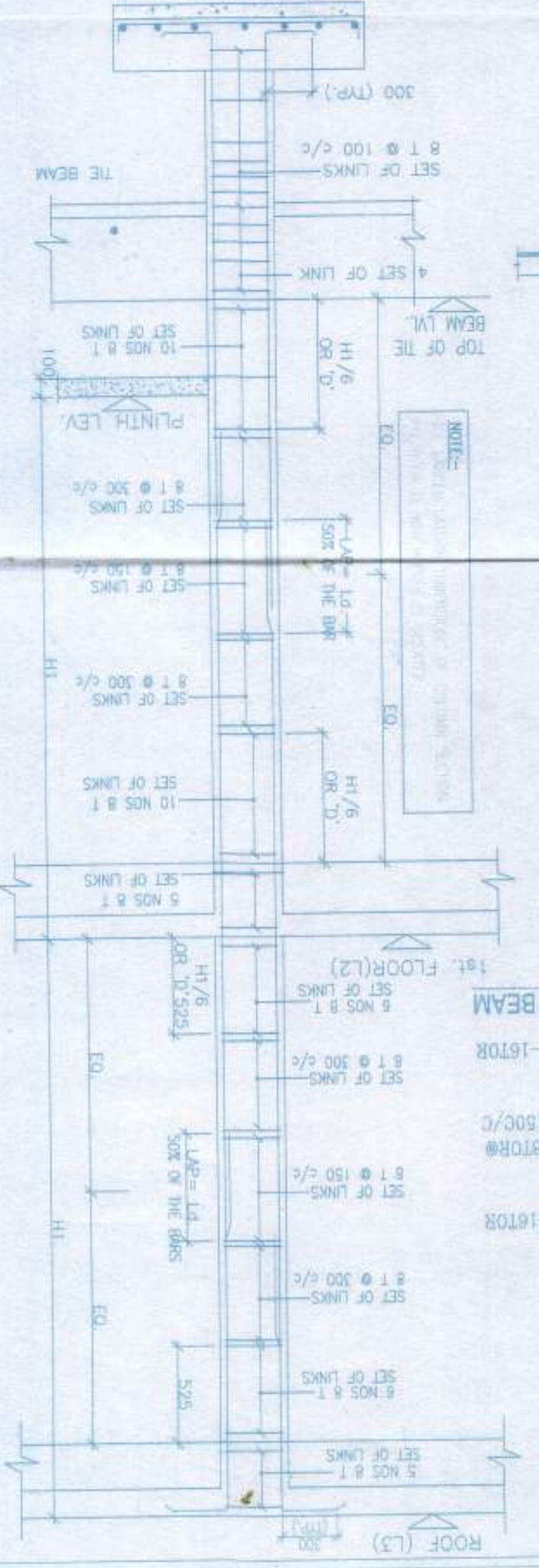

TYPICAL REINF. ARRANGEMENT IN SLAB PANEL

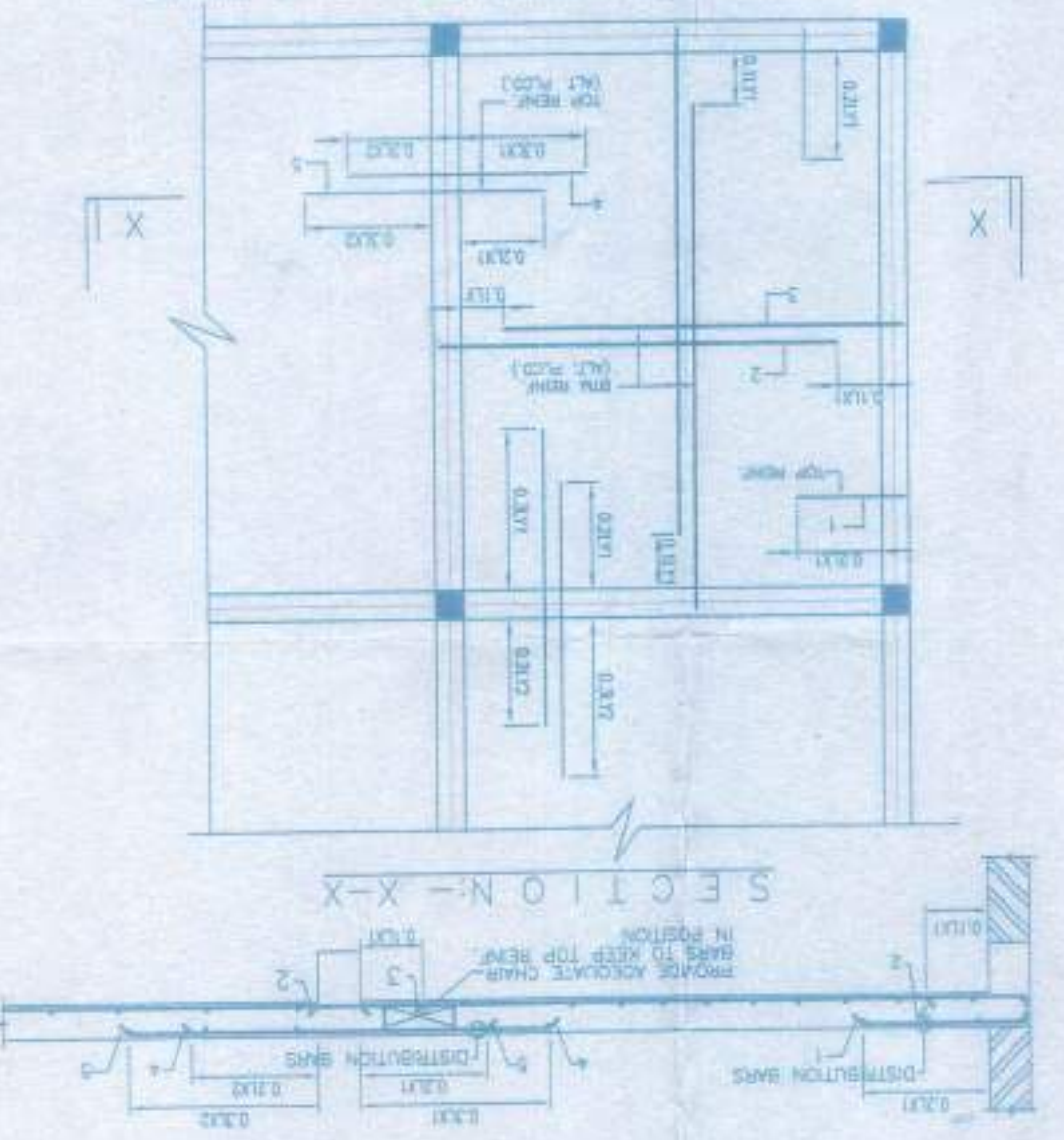

TYP. DETAIL OF ISOLATED FOOTING (F1)

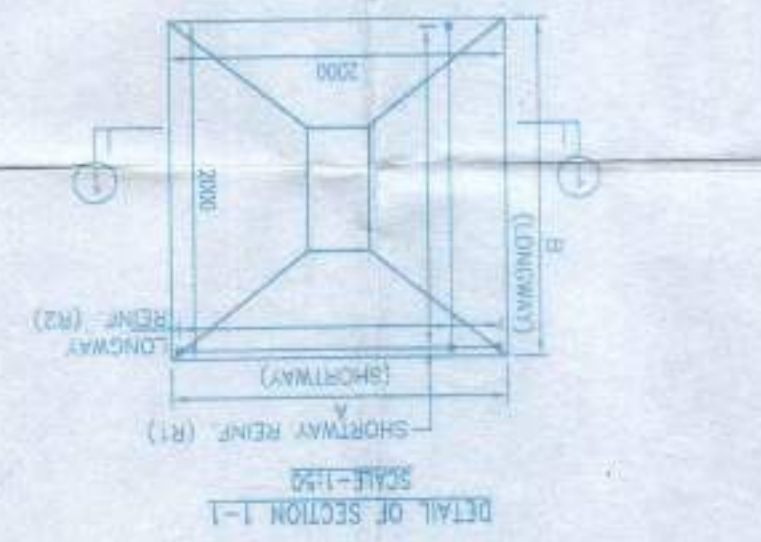

DETAIL OF SECTION 1-1

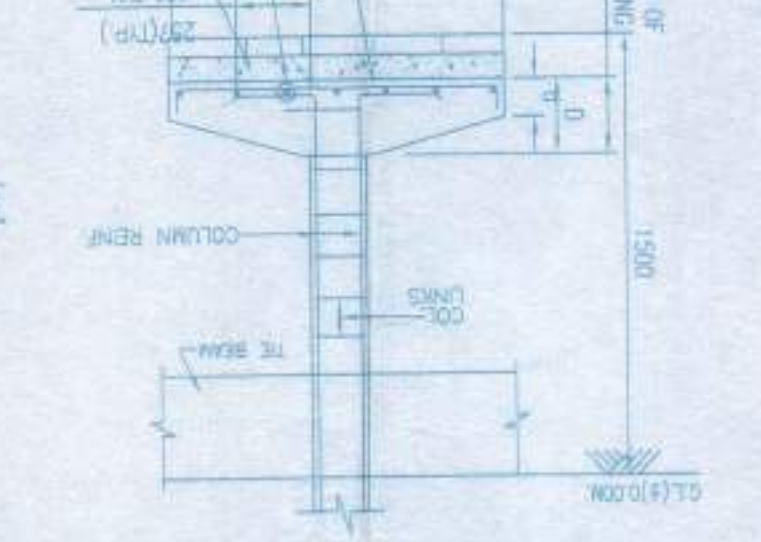

TYP. SEC OF THE BEAM



SCHEDULE OF FOOTING

MKD	FOOTING SIZE	FOUNDATION DEPTH	REINFORC E M E N T
F1	2000x2000	500	10 T 100 c/c (R1), 10 T 100 c/c (R2)
B1	200	300	8 T 1000 c/c, 8 T 2000 c/c

GRADE OF CONCRETE - M20

LINKS AS SPECIFIED.

SCHEDULE OF COLUMN

LEVEL	COL MKD	LINKS AS SPECIFIED
ROOF	5-16T1-2-12T	500x200
FND.	5-16T1-2-12T	500x200
F1	C11, C12, C13, C14	LINKS AS SPECIFIED

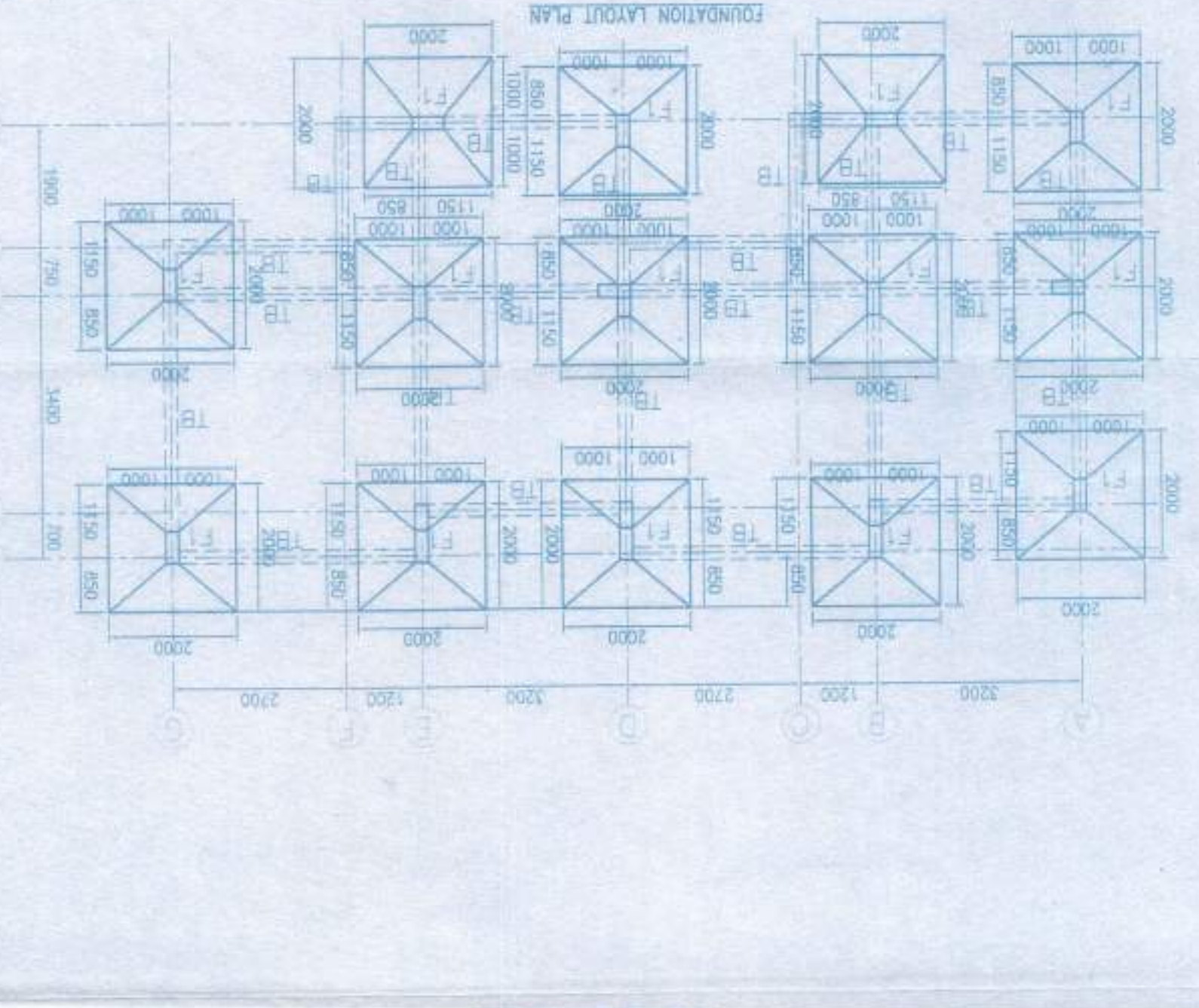
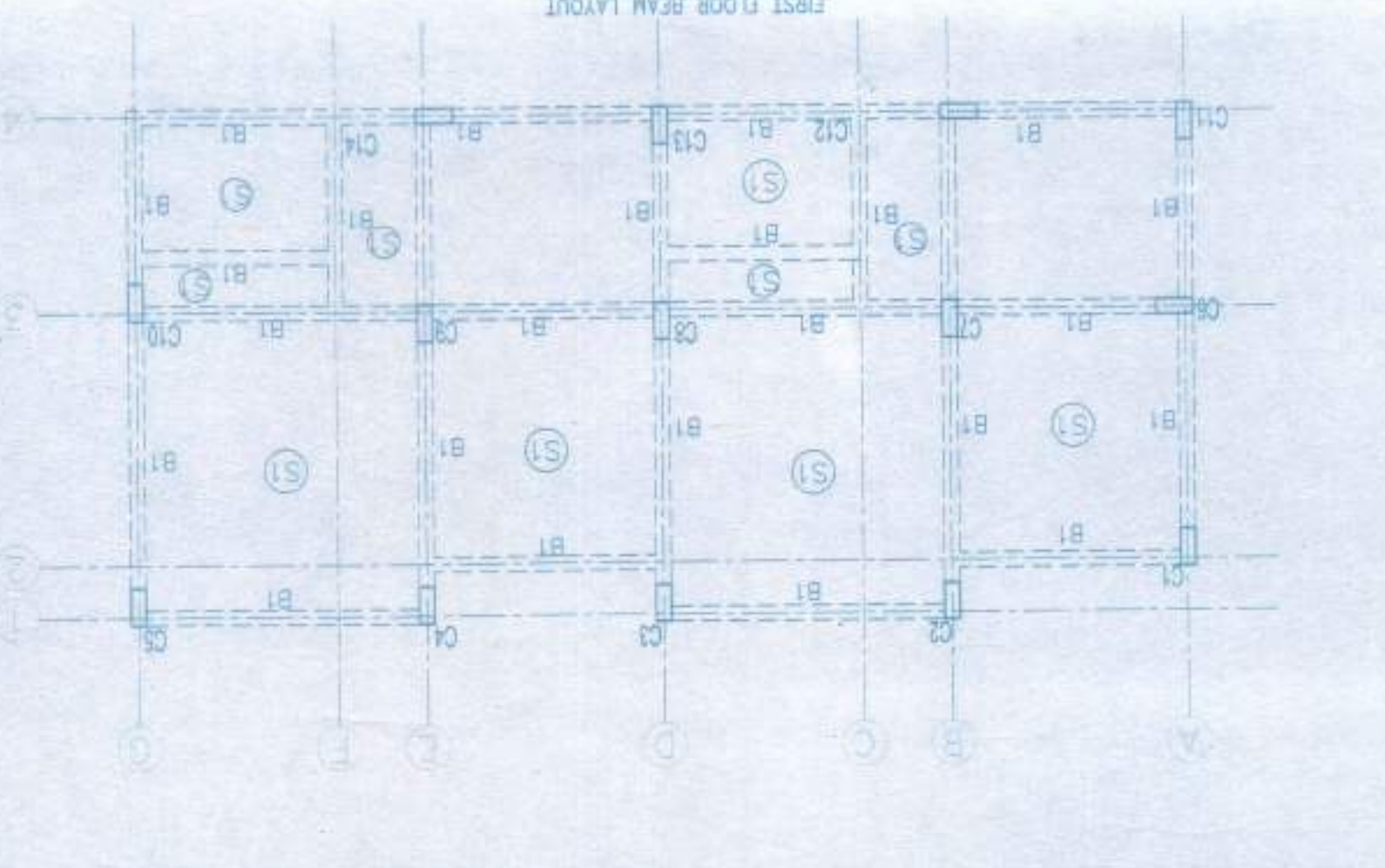

NOTES AND SPECIFICATION

REVISION NO.	DATE	BY	REASON
1	25.01.17	ATANK C.	ISSUED FOR PERMIT

DRAWING NO. SUBMISSION DRAWING
 SCALE: 1:100
 CHECKED BY: SHAYAMA JOYDEE
 DRAWN BY: SECTION AT BB
 SIDE A SECTION AT AA AND
 GROUND FLOOR PLAN, ELEVATION AT
 PLAN, ROOF PLAN, ELEVATION AT
 TITLE:

SIGNATURE OF THE OWNER

Signature of Architect / Engineer
 M. E. MITTA SAHA, C.E.
 No. 431(P), 432 (P), MOUZA -
 BISHNUPUR P.O. RASAPUNJA, DIST.
 SOUTH 24 PARAGANAS, UNDER
 RASAPUNJA GRAM PANCHAYAT.
 PROPOSED TWO STORED BUNGALOW
 AT R.S. DAG NO. 375(P), 376(P), L.R. DAG
 NO. 431(P), 432 (P), MOUZA -
 NAABADUL, NO. 19, UNDER P.S.
 BISHNUPUR P.O. RASAPUNJA, DIST.
 SOUTH 24 PARAGANAS, UNDER
 RASAPUNJA GRAM PANCHAYAT.

THESE RULES WILL BE FOUND IN ANY OF THE DRAWINGS OF
 AND DOCUMENTS SUBMITTED TO THE SANCTIONING
 AUTHORITY FOR OBTAINING SANCTIONS.
 NATIONAL BUILDING CODE 2005 AND THE WEST BENGAL
 BY THE COMPILING WITH THE PROVISIONS OF THE
 RASAPUNJA GRAM PANCHAYAT HAVE BEEN PREPARED
 NAABADUL, NO. 19, UNDER P.S. BISHNUPUR P.O.
 NO. 431(P), 432 (P), MOUZA -
 BISHNUPUR P.O. RASAPUNJA, DIST.
 SOUTH 24 PARAGANAS, UNDER
 RASAPUNJA GRAM PANCHAYAT.

MARKED WIDTH LINTEL	MARKED WIDTH WINDOW	MARKED WIDTH HEIGHT SILL
D	1200	2100
D1	900	2100
D2	750	2100
D3	1000	2100
W1	1500	1350
W2	1200	900
W3	600	900

APPROVAL:
 Signature of Architect / Engineer
 M. E. MITTA SAHA, C.E.
 No. 431(P), 432 (P), MOUZA -
 BISHNUPUR P.O. RASAPUNJA, DIST.
 SOUTH 24 PARAGANAS, UNDER
 RASAPUNJA GRAM PANCHAYAT.

